

BP-2002 SERİSİ USB CİHAZLAR İÇİN BAĞLANTI PROBLEMİ ÇÖZÜMÜ

Tur Yönetim Sistemini Kapatınız. Bilgisayarım simgesine sağ tıklayıp özellikler e tıklayınız. Ya da

Başlat → Ayarlar → Denetim Masası → Sistem

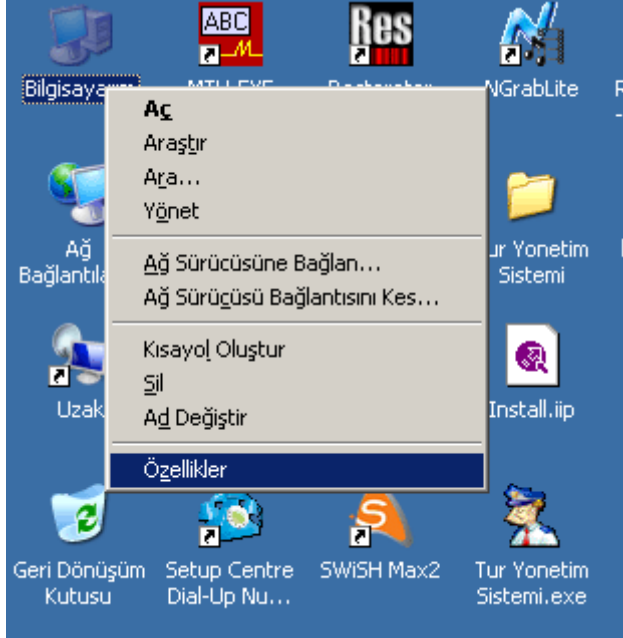

Donanım → Aygıt Yöneticisi

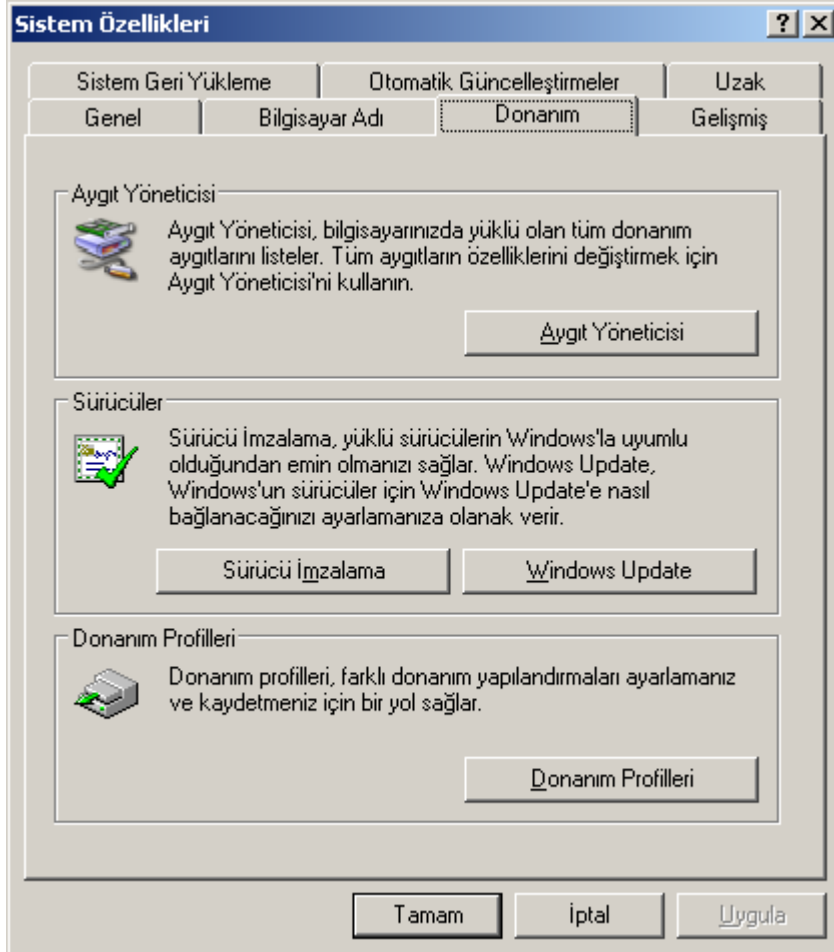

CPxxx USB to UART Bridge Controller ın sađ tarafında parantez ierisinde gsterilen COM seiminin COM1 ile COM4 arasında olmasına dikkat ediniz eđer deđil ise ařađıdaki adımları uygulayınız.

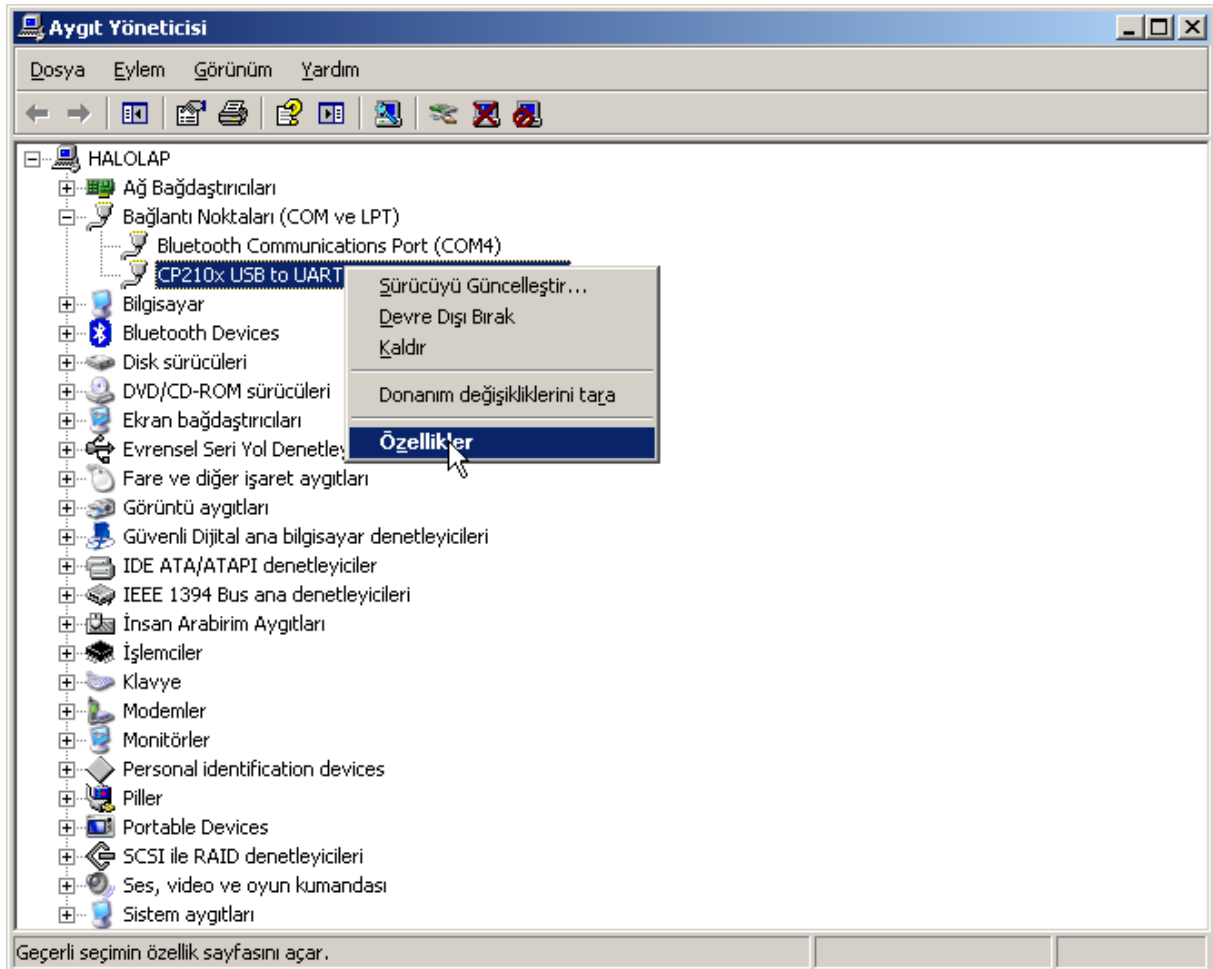
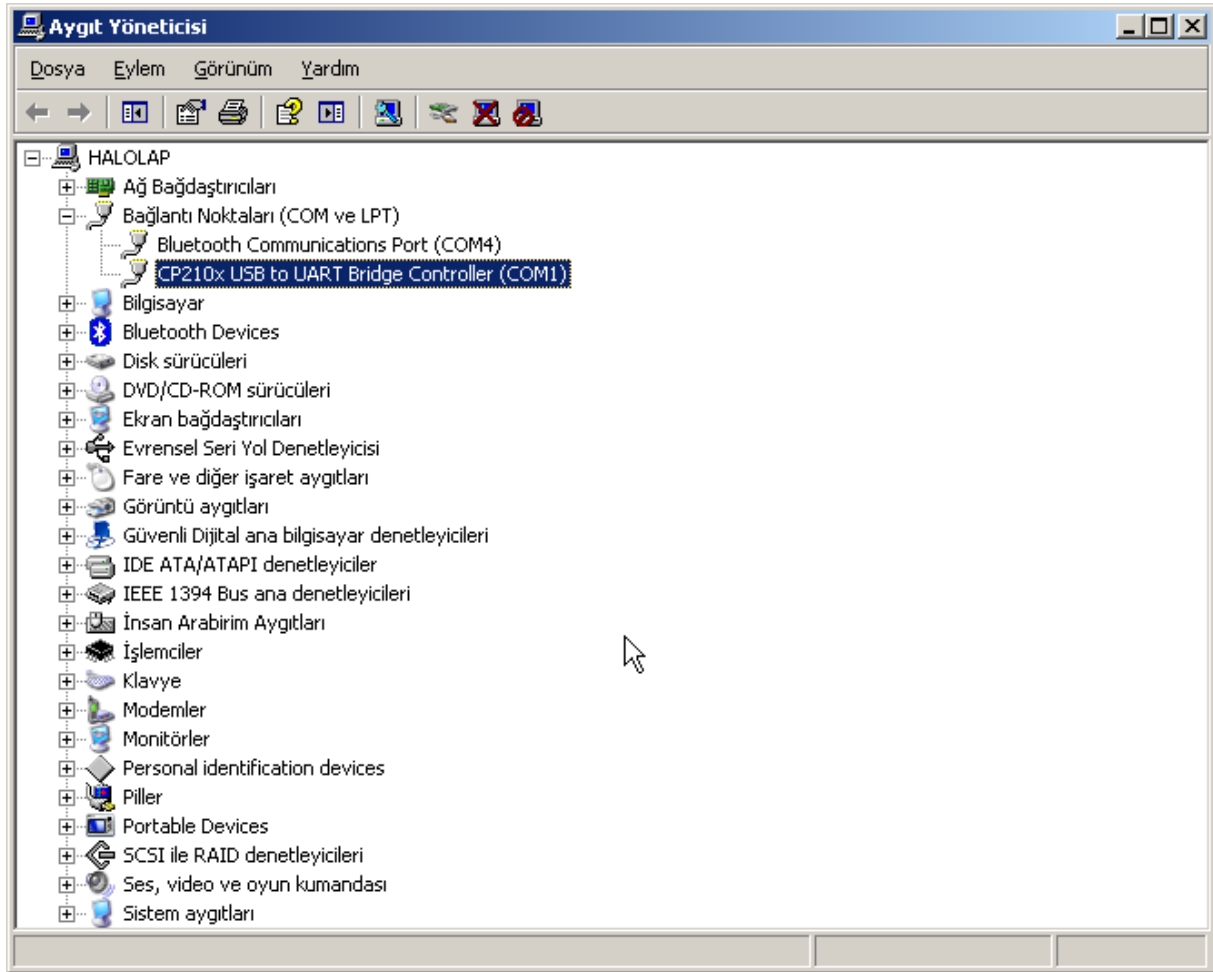

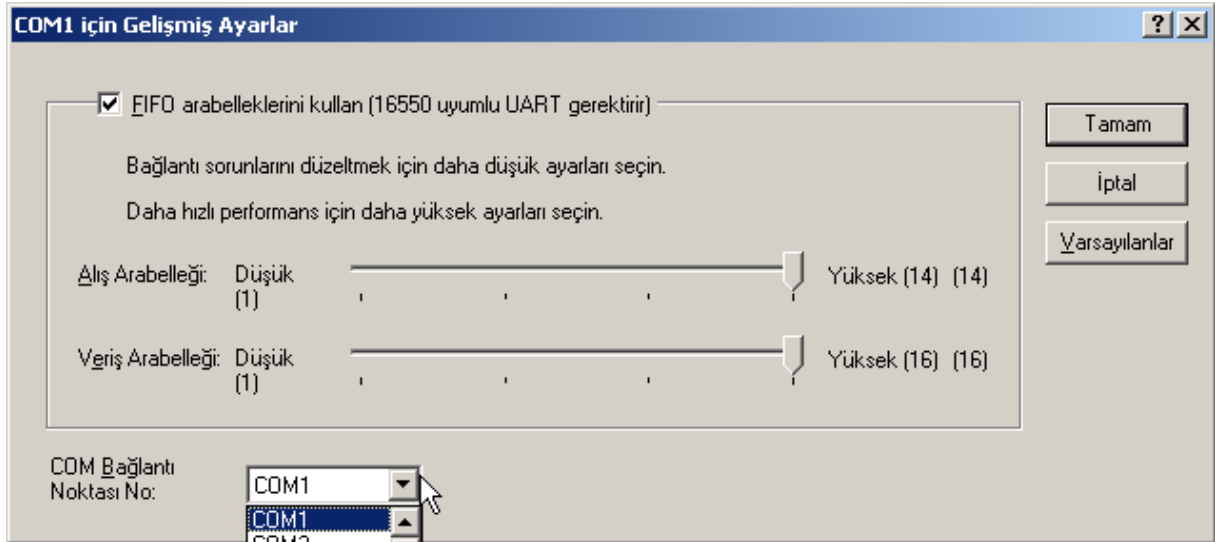
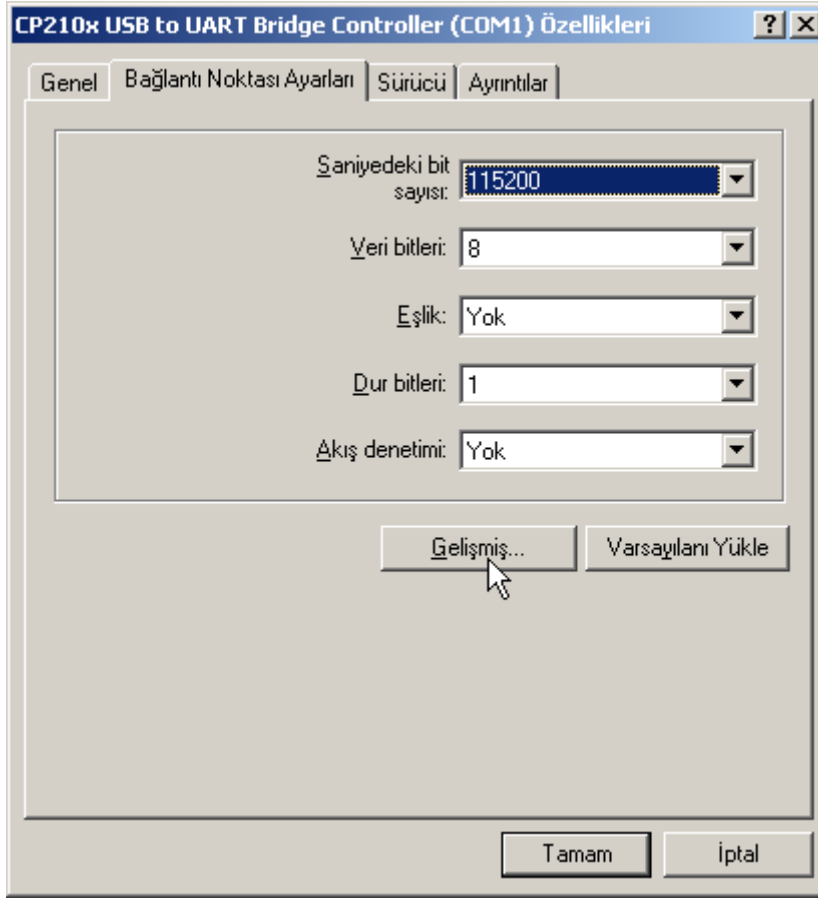

COM Bağlantı Noktası No: kutusundan COM1-COM4 aralığında uygun olan herhangi birini seçerek Tamam Butonuna tıklayınız. Diğer tüm pencereleri de Tamam butonuna tıklayarak kapatınız.

Tur Yönetim Sistemini açarak tekrar deneyiniz. Halen bağlantı sağlanamıyor ise lütfen telefon ile ulaşınız.

Halim ATAK
Bilgi İşlem

tuna
ELEKTRONİK VE
GÜVENLİK SİSTEMLERİ

Hilal Mah. 4. Cad. 50. Sok.
No: 15/1 Yıldız
ÇANKAYA/ANKARA
Tel: +90 312 442 2400
Faks: +90 312 440 0405